

Grundriss Tiefgarage

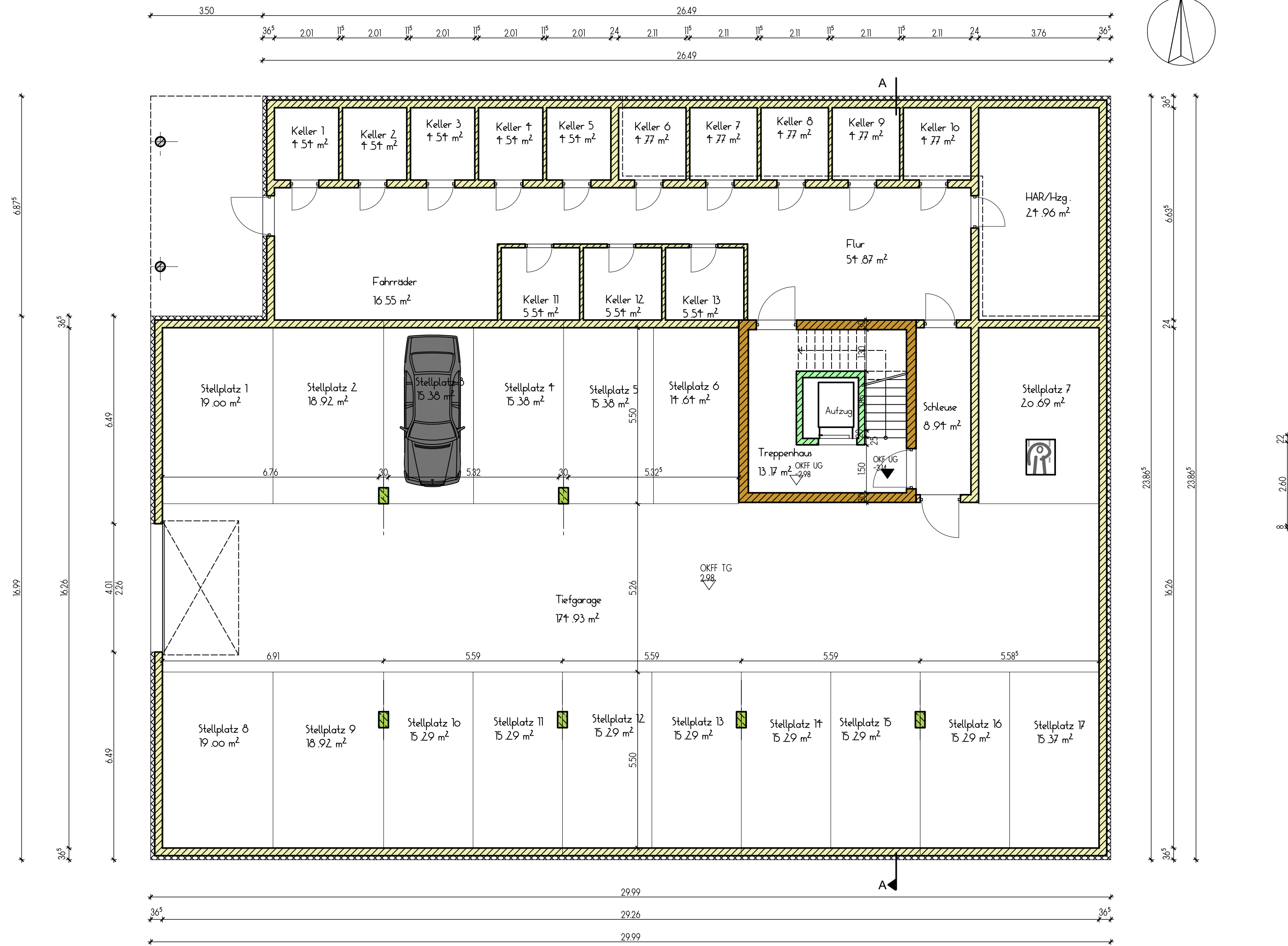

Abgeschlossenheit

d			
c			
b			
a			
	Datum	Gez.	Änderungen

Planungsstudio Dipl.-Ing. Andreas Päßler
 Alberodaer Straße 72 - 08280 Aue - Bad Schlema
 Tel. 03771 391443 Mobil 0172 9838141
 mail: planung-paessler@t-online.de

Datum:	22.06.2020	Projekt Nr.:	2020 - 014
Gezeichnet:	P. Stahr	Plan Nr.:	004
Geprüft:	A. Päßler		
Maßstab:	100	Projekt:	Neubau MFH "Kurfürstin Magdalena" Warmbad PEM Immobilien GmbH
		Planinhalt:	Grundriss Tiefgarage