

Grundriss 1.Obergeschoss

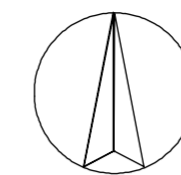
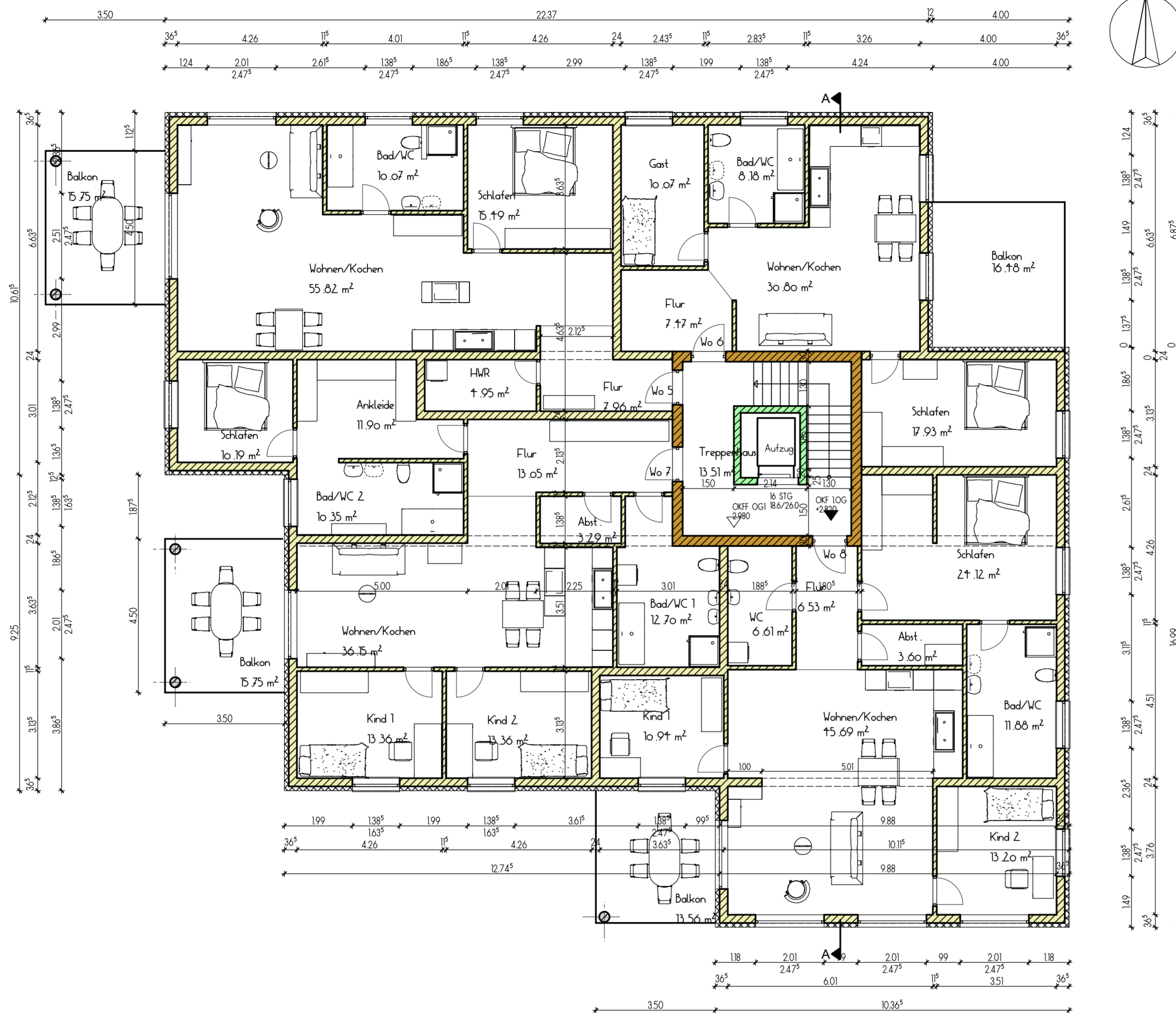

Abgeschlossenheit		
d		
c		
b		
a		
	Datum	Gez. Änderungen
Planungsstudio Dipl.-Ing. Andreas Päßler Alberodaer Straße 72 - 08280 Aue - Bad Schlema Tel. 03771 391443 Mobil 0172 9838141 mail: planung-paessler@t-online.de		
Datum:	22.06.2020	Projekt Nr. 2020 - 014
Gezeichnet:	P. Stahr	Plan Nr. 006
Geprüft:	A. Päßler	
Maßstab	Projekt Neubau MFH "Kurfürstin Magdalena" Warmbad PEM Immobilien GmbH	
	Planinhalt Grundriss 1. Obergeschoss	